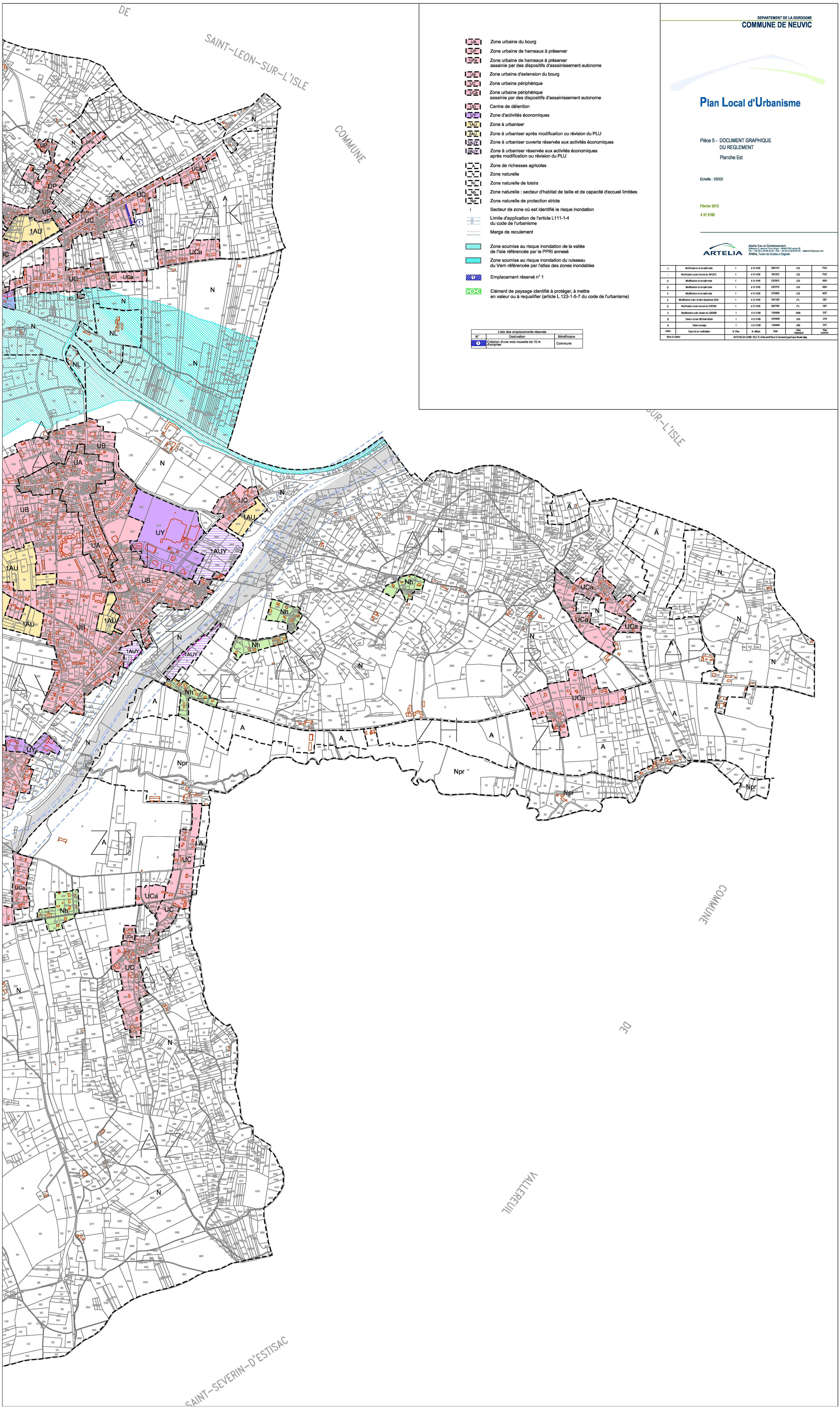

UA	Zone urbaine du bourg
UP	Zone urbaine de hameaux à préserver
UPa	Zone urbaine de hameaux à préserver assainie par des dispositifs d'assainissement autonome
UB	Zone urbaine d'extension du bourg
UC	Zone urbaine périphérique
UCa	Zone urbaine périphérique assainie par des dispositifs d'assainissement autonome
UD	Centre de détention
UY	Zone d'activités économiques
1AU	Zone à urbaniser
2AU	Zone à urbaniser après modification ou révision du PLU
1AUY	Zone à urbaniser ouverte réservée aux activités économiques
2AUY	Zone à urbaniser réservée aux activités économiques après modification ou révision du PLU
A	Zone de richesses agricoles
N	Zone naturelle
NL	Zone naturelle de loisirs
Nh	Zone naturelle : secteur d'habitat de taille et de capacité d'accueil limitées
Npr	Zone naturelle de protection stricte
i	Secteur de zone où est identifié le risque inondation
	Limite d'application de l'article L111-1-4 du code de l'urbanisme
	Marge de reculement
	Zone soumise au risque inondation de la vallée de l'Isle référencée par le PPRI annexé
	Zone soumise au risque inondation du ruisseau du Vern référencée par l'atlas des zones inondables
1	Emplacement réservé n° 1
	Elément de paysage identifié à protéger, à mettre en valeur ou à requalifier (article L.123-1-5-7 du code de l'urbanisme)

Liste des emplacements réservés		
N°	Destination	Bénéficiaire
1	Création d'une voie nouvelle de 10 m d'emprise	Commune

DEPARTEMENT DE LA DORDOGNE

COMMUNE DE NEUVIC

Plan Local d'Urbanisme

Pièce 5 - DOCUMENT GRAPHIQUE DU REGLEMENT

Planche Est

Echelle : 1/5000

Février 2013

4 31 0185

ARTELIA
Artelia Eau et Environnement
Hélioparc 2, avenue Pierre Angot - 64053 PAU cedex 09
Tél. : +33 (0) 5 59 84 23 50 - Fax : +33 (0) 5 59 84 30 24 - www.arteliagroup.com
Artelia, l'union de Coteba et Sogreah

Indice	Objet de la modification	N. Plan	N. Affaire	Date	Visa réalisation	Visa contrôle
J	Modifications et compléments	1	4 31 0185	08/01/13	JCS	PGC
I	Modification suite réunion du 14/12/12	1	4 31 0185	18/12/12	JCS	PGC
H	Modification et compléments	1	4 31 0185	02/09/10	JCS	ABH
G	Modification et compléments	1	4 31 0185	23/07/10	JCS	ABH
F	Modification et compléments	1	4 31 0185	07/08/09	JCS	MSY
E	Modification suite réunion Septembre 2008	1	4 31 0185	16/11/08	JTL	DST
D	Modification suite réunion du 07/07/08	1	4 31 0185	26/07/08	JTL	DST
C	Modification suite réunion du 12/05/06	1	4 31 0185	15/09/06	GRB	DST
B	Dessin zones NB-bois-Urbain	1	4 31 0185	03/05/06	JCS	OTE
A	Dessin zonage	1	4 31 0185	10/04/06	JRS	DST
Nom du fichier		4310185-24-CCMV ISLE PLUN\eJuridPièce 5-Document graphique Neuvic.dwg				